

Hiermit beantrage ich

Name: _____

Vorname: _____

Adresse: _____

Geburtstag: _____

E-Mail: _____

die Aufnahme in den Freundeskreis der Albert-Schweitzer-Schule e.V.

- ☐ 15€ Mitgliedsbeitrag jährlich
- ☐ einen Jahresbeitrag in Höhe von ____€

Einzugsermächtigung

Ich (wir) ermächtige(n) den Freundeskreis der
Albert-Schweitzer-Schule Altlußheim e.V.
Zahlungen von meinem (unserem) Konto mittels
Lastschrift einzuziehen. Zugleich weise ich
mein (weisen wir unser) Kreditinstitut an,
ebendiese Lastschriften einzulösen.

Name der Bank: _____

IBAN: _____

Ort, Datum: _____

Ihre Ansprechpartner:

Svenja Greve

1.Vorsitzende

Tel: 0152 24157629

Simone

Vollmerhausen-Throm

2.Vorsitzende

Tel: 0176 63015356

Bianka Hoffmann

Kassier

Freundeskreis der Albert-Schweitzer-Schule
Altlußheim

Mozartstr. 2

68804 Altlußheim

Mail: [freundeskreis@albert-schweitzer-
schule-altlussheim.de](mailto:freundeskreis@albert-schweitzer-schule-altlussheim.de)

Homepage: [www.albert-schweitzer-schule-
altlussheim.de/freundeskreis.html](http://www.albert-schweitzer-schule-altlussheim.de/freundeskreis.html)



Freundeskreis der

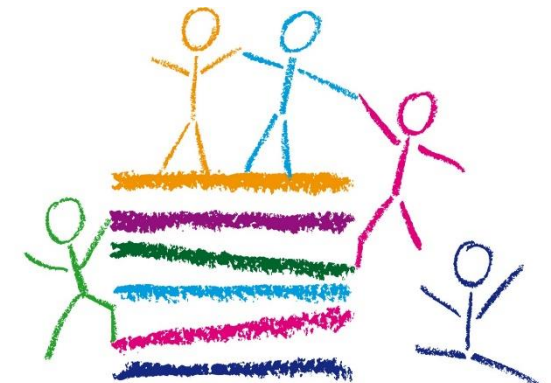

**ALBERT-SCHWEITZER-SCHULE
ALTLUSSHEIM**

Warum Freundeskreis?

Der Freundeskreis besteht aus einer Gruppe engagierter Eltern, Lehrkräften und Unterstützer/-innen der Albert-Schweitzer-Schule.

Wir wollen für unsere Kinder eine Schule mit Angeboten und Möglichkeiten erreichen, die über den Standard hinausgehen. Damit Lernen Freude macht und Bildung funktionieren kann!

Der Freundeskreis setzt da an, wo staatliche Mittel begrenzt sind und Projekte mit dem normalen Schulbudget nicht voll finanzierbar wären.

Wie können Sie uns unterstützen?

- Aktive Mitarbeit bei unseren Veranstaltungen
- Mitgliedsbeiträge, Spenden
- Kuchenspenden für unsere Veranstaltungen

Der Freundeskreis ist ein eingetragener Verein, der seine Arbeit aus den Jahresbeiträgen der Mitglieder, Spenden, den Einnahmen aus dem bärenstarken Frühstück, sowie den Erlösen von Veranstaltungen finanziert.

Was tun wir?

- Mitgestaltung und Unterstützung/ Finanzierung bei Schulveranstaltungen
 - Kinderfußballtage
 - Zirkusprojektwoche
 - Kinderopern
- Unterstützung bei Schulausflügen
 - Lunchpakete
 - Übernahme der Buskosten, etc.
- Organisation des bärenstarken Frühstücks
- Schulausstattung finanzieren
 - I-Pad Software
 - Bälle/ Spielzeug
 - Bücher für die Klassenbücherei
 - Festzeltgarnituren
 - CD-Player für Musikunterricht/AG
 - Beschallungsanlage für Veranstaltungen
 - Elternpostmappen als Begrüßungsgeschenk für Erstklässler

Wir freuen uns immer über Ihre Spenden, die uns helfen, unsere Kinder zu unterstützen!

Freundeskreis der Albert-Schweitzer-Schule
Altlußheim e.V.

VR Bank Kur- und Rheinpfalz
IBAN: DE24547900000000597767
BIC: GENODE61SPE

